Annexe n° 1

COMMUNE DE SAVIGNY

PLAN D'EXTENSION PARTIEL

"LA BRANCHE"

Approuvé par la Municipalité
le 24 JUIL. 1973 1973
le Syndic: le Secrétaire:

Déposé à l'enquête publique
du 3 AOUT 1973 1973
au 2 SEP. 1973 1973
Pour la Municipalité
le Syndic: le Secrétaire:

Adopté par le Conseil Communal
de Savigny dans sa séance
du 14 DEC. 1973 1973
le Président: le Secrétaire:

Approuvé par le Conseil d'Etat
du Canton de Vaud
le 8 MARS 1974 ~~1973~~
l'Atteste: le Chancelier:

1:1000

Lausanne, le 20 juillet 1973

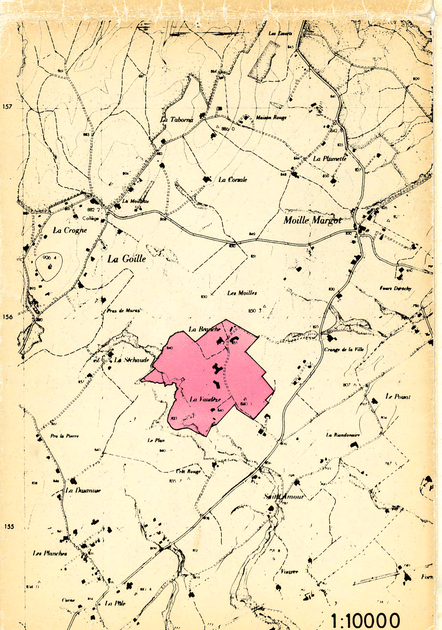
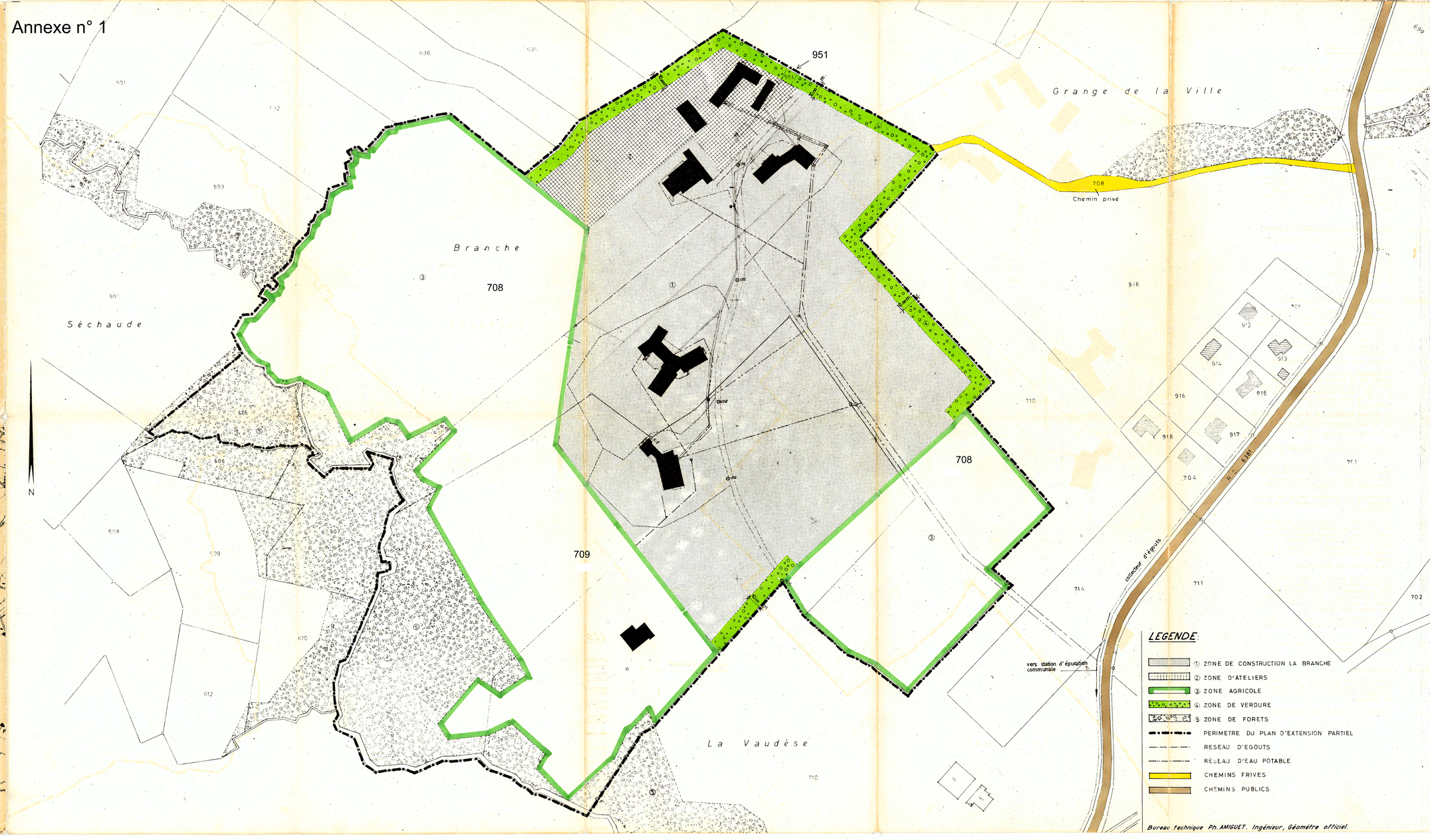
1:10000